Ja, nog är morfar gammal men ändå ung till kropp och själ...

"Han har börjat med KRUSCHEN-metoden":

I kaffet eller té't en knivsudd Kruschen Det hjälper Er att hänga med i nutidsruschen,

För alla - både män och kvinnor - finns det ali anledning att vara i form, och vägen till högform går genom magen. Håller Ni magen juste, så har Ni dubbelt större chans att undvika överflödig fetma, reumatism, trötthet och andra olustkänslor. Prova själv vad hundratusenden prisa - drick dagligen

Mineralsaltet som hela världen dricker **Kruschen**

Svensk litteraturtidskrift.

Svensk litteraturtidskrift, utgiven av Samfundet De Nio och med Olle Holmberg som redaktör, har publicerat första häftet av sin andra årgång. Det inledes med en förnämlig studie över Sigfrid Lindström av Ingvar Andersson, vilken här framträder som litterär essäist, behandlande en författare som torde vara så gott som okänd även för den bildade allmänheten, men vars bekantskap det i sällsynt hög grad lönar sig att göra. Sigfrid Lindström, som i bokform endast utgivit diktsamlingen "De besegrade" och prosaböckerna "Sagor och meditationer" samt "Leksaksballonger", hör förvisso till de mest "levande" svenska författarna av den yngre generationen — i klass med Hjalmar Gullberg, Olle Hedberg och några få andra, om jämförelser nu skola göras. Här har han blivit föremål för en lika inträngande som kärleksfull undersökning, vilken kanske rent av kan skaffa honom några nya läsare.

Hedvig af Petersens meddelar en hittills okänd Geijersång, som dock inte är att räkna till de betydande; och Per Wieselgren har en uppsats "När Stiernhielm pantsatte Vasula" — är det allmänt bekant att skaldens efterkommande sutto som herrar på detta estländska gods (beläget ett stycke utanför Reval) ända fram till 1920-talets början? — Knut Hagberg skriver livfullt om "Henrik Schück som författare". Som Schücks främsta egenskap sätter han sakligheten, förmågan att skilja det väsentliga från det oväsentliga, och det är nog en riktig karakteristik. Erik Noreen, slutligen, lägger fram ytterst beaktansvärda synpunkter i artikeln "Det rättslösa konstverket".

G. A.

Svenska Dagbladet
utkommer
ICKE
lördagen den 25 mars
(Marie bebådelsedag)

Checkbedrägeri allt vanligare. Dagligen göras anmälningar till kriminalpolisen om checkbedrägerier. Det tycks bli allt mera vanligt att folk som icke kunna betala t. ex. restaurangnotor be att få likvidera med check, som sedan visar sig vara värdelös. På tisdagen gjordes anmälan från en husägare mot en fröken som har butik i hans hus vid Kungsgatan. För att likvidera en månadshyra skrev hon ut två checker, den ena på 316 och den andra på 216 kr. När husägaren skulle lyfta pengarna visade det sig att täckning saknades. Kvinnan har naturligtvis åtal att vänta.

Hembyggda flygplanet störtade.

Föraren slapp undan med lindriga skador.

ÖSTERSUND, tisdag. (TT) En flygolycka inträffade på måndagskvällen i närheten av Lassbyn i Lockne. Sågverksarbetaren Hugo Eriksson från Tandsbyn, som skulle gå upp med ett av honom själv konstruerat plan, kolliderade med ett träd, varvid maskinen störtade och demolerades. Föraren kom undan med skador i ansiktet samt stukade armar. Vid nedslaget kastades ena vingen ett 30-tal meter in i skogen. Föraren hade haft sinnesnärvaro nog att "kupera" motorn, varigenom bensinen, som sköljde över olycksplatsen, icke antändes.

Institut för kräftforskning i Köpenhamn.

KÖPENHAMN, tisdag. (TT) Landsföreningen för bekämpande av kräftsjukdomarna i Danmark kommer i anslutning till radiumstationen i Köpenhamn att uppföra en lasarettsflygel med plats för 75 sängar samt ett institut för kräftforskning och ett torn på 21 meter, vari högspänningsanläggningar för strålbehandling skall inrymmas. Kostnaderna beräknas till 1 100 000 kr. På grund av föreningens stora utgifter under de senare åren för byggnader i Köpenhamn, Odense och Aarhus ha tillgångarna nedgått till 1 300 000 kr. Med anledning härav ämnar föreningen anhålla om statsbidrag med 500 000 kr. till realiserandet av det föreslående byggnadsprojektet.

Växtförädlingen gör nya landvinningar.

Bättre linsort har framställts

Avgående professor Ehle varmt hyllad.

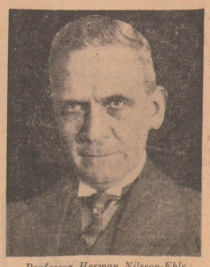
Professor Herman Nilsson-Ehle.

Sveriges utsädesförening sammanträdde på tisdagen i samband med lantbruksveckan. Mötet, som var talrikt besökt, fick en särskilt högtidlig karaktär med anledning av att föreningens i dagarna avgående föreståndare professor H. Nilson-Ehle vid detsamma höll sitt avskedsföredrag, betitlat "Sveriges utsädesförenings verksamhet — en blick tillbaka och framåt".

Sedan ordföranden redogjort i stora drag för de vid Svalöv pågående arbetena meddelade han, att vid under dagen hållet styrelsesammanträde till föreståndare för föreningens kromosomlaboratorium utnämnts docent A. Levan, Hilleshög, och till föreståndare för dess rotfruktsodling fil. lic. I. Granhall, Svalöv. Han erinrade även om, att enligt redan i fjol fattat beslut professor Nilsson-Ehle kommer att på chefsposten efträdas av professor Åke Åkerman, Svalöv.

Professor Nilsson-Ehle höll därefter sitt med utomordentligt intresse åhörda föredrag, en tillbakablick och en blick framåt efter 14 års föreståndarskap. Han gav först en översikt över de storartade resultat, som under 50 år vunnits av den svenska växtförädlingen, resulterande i att exempelvis enbart genom dennas framsteg våra hektarskördar av höstvete ökat med 30 procent. I fråga om potatisen kunde han meddela att korsningsarbetena med de från Bolivia införskaffade vilda sorterna redan nu givit för Norrland högst lovande resultat.

Ingående berörde tal. de häpnadsväckande resultat, vartill kromosomförädlingen på kort tid kommit, och meddelade nyheten att professor Münzing på Svalöv i dagarna lyckats framställa ett lin med dubbelt så många kromosomer som det vanliga. Även behandlingen med röntgenstrålar kan komma att ge oanade resultat i framtiden.

Professor Ehle framförde slutligen ett tack till sina kolleger, anstaltens styrelse och alla Sveriges lantmän för deras förståelse och bistånd.

Ordföranden, landstingsman Fredgardh, tog därefter till orda och tolkade utsädesföreningens djupa tacksamhet för professor Ehles stora livsverk, som spritt glans över Svalöv, och meddelade att styrelsen beslutat låta måla hans porträtt. Slutligen frambar professor G. von Wendt, Helsingfors, de nordiska ländernas tack till professor Ehle.

Traktorbränsle måste lagras.

Sekreterare Sven Palmi i rikskommissionen för ekonomisk försvarsberedskap höll på tisdagen ett föredrag vid Jordbruksteknska föreningens årsmöte om lagring av bränsle för jordbrukets traktorer.

Tal. framhöll den ökade betydelse traktorerna erhållit i jordbrukets drift. Under de senaste två decennierna har sålunda en fördubbling av antalet använda traktorer ägrum från 9 000 år 1917 till 18 000 år 1937. Ett medel att säkra det nödvändiga behovet av traktorbränsle vid en avspärrning är lagring med rätt för jordbrukarna att själva få använda den lagrade traktorfotogenen. En absolut bindande garanti rörande en dylik disposition av lagren torde dock icke vara möjlig. Emellertid ansåg tal. föga sannolikt, att en statlig disposition av hos enskilda jordbrukare upplagrade bränslekvantiteter i någon större omfattning skulle komma till stånd vid en avspärrning, då krigsmaktens behov av motorfotogen måste anses försvinnande litet och i varje fall kan givetvis fullgod ersättning beredas jordbrukaren för de omkostnader han haft i och för lagringen.

De ringa avgifter som för en lagring av t. ex. ett års behov kunde belöpa på den enskilde jordbrukaren, måste, slöt tal., betraktas som en riskpremie, vilken kan beteknas som mycket rimlig med hänsyn till den skada, som kunde uppstå, om stora delar av svenskt jordbruk i en avspärrningssituation vore utan traktorbränsle.

Gasgeneratordrivna bilar fordra kontinuerlig drift.

Sekreteraren hos 1937 års gasgeneratorsakkunniga löjtnant A. Lennart Casser höll föredrag om gasgeneratordrift av motorfordon. Tal. redogjorde för de förbättringar på gasgeneratorerna som gjorts. De kunna nu köras tio mil utan påfyllnad av träkol. De kunna startas direkt på gas. Kontinuerlig drift är synnerligen viktig för gasgeneratordrivna bilar, ty förbränning äger rum även någon tid sedan motorn stannat. Gasgeneratordrift på bilar blir ekonomiskt lönande om körsträckan överstiger 3 000 mil per år. Detta kan alltså ej uppfyllas då det gäller jordbruksmaskiner, som vanligen blott användas cirka 500 timmar per år.

Om ingenjörsvetenskapsakademiens undersökningar om våra möjligheter att framställa flytande bränsle inom landet talade civilingenjör Edy Velander. Flytande bränsle kan framställas ur ved, torv och skiffer, vartill kommer sprittillverkningen vid cellulosafabrikerna. Denna har av regeringen begränsats till 20 mill. lit. pr år men kan med vissa nyanläggningar vid fabrikerna höjas till 130 mill lit. Försök pågå även att göra sprit som kan användas direkt i motorerna.

Av skiffer finnas oerhörda lager i vårt land. Våra skiffrar äro dock magra och innehålla blott 4 proc. olja. I fråga om motorbränslet är dock träkol det enda som vi kunna få tillräckligt av. Vi måste därför lagra fotogen som räcker tills traktorerna hunnit omryggas till gasgeneratordrift.

Under den efterföljande diskussionen yttrade sig flera talare. Ingenjör B. Larnell omtalade, att en av landets ledande tillverkare av traktorer haft sin uppmärksamhet riktad mot sulfitspriten och att deras traktorer efter en enkel ändring gå att drivas med ren sprit.

Professor Edvard Hubendick påpekade, att varje bensinmotor efter en obetydlig

Stockholms förnämsta bostadsområde — Norr Mälarstrand 94—102.

Byggrushen på Stockholms sjukhems mark i full gång.

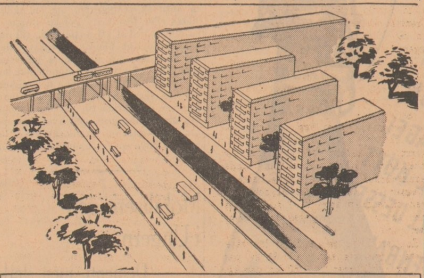

Kvarteret Hemmen från hörnet av Norr Mälarstrand och Fridhemsgatan.

Ett nytt förnämligt bostadsområde, nämligen Stockholms sjukhems mark i kvarteret Hemmet på södra sidan om Drottningholmsvägen och på norra sidan om Norr Mälarstrands förlängning, bebygges nu med forcerad fart, sedan stadsplanen efter att under nära sju års förhandlingar mellan staden och sjukhemmet ideligen ha ändrats äntligen blivit fastställd. Den 1 oktober i år skola 7 höghus stå färdiga med tillsammans över 1 000 lägenheter. Tidigare ha som bekant på området byggts det nya posthuset samt biografen Draken.

Bättre sent än aldrig heter det visserligen, men nog måste man beklaga, att detta område med dess härliga läge på söderslutningen ned mot Mälaren och dessutom så centralt icke tidigare kunnat bebyggas. Nu kommer det dock som sagt icke att dröja så länge, förrän praktiskt taget hela området är bebyggt. De flesta fastigheterna, som i allmänhet omfatta en butiks- och åtta bostadsvåningar, uppföras i betong på grund av bristen på tegel och murare. Endast två av de sju husen bli tegelhus.

De olika fastigheterna äro spridda över området, så att sol och frisk luft släppes fram i full utsträckning, och de balkonger, som höra till varje lägenhet, komma säkert att bli uppskattade under vår- och sommarperioderna. Närmast söder om området blir det en parkanläggning, som begränsas av Västerbron i väster och mälarstranden i söder. Ljus, luft och frisk grönska karakterisera detta nya bostadsområde.

Bombsäkra valv i samtliga hus.

Samtliga hus äro givetvis ytterst moderna och utrustade med alla tänkbara bekvämligheter. I dessa oroliga tider kan det f. ö. vara av intresse att höra, att samtliga fastigheter förses med bombsäkra källare.

Lägenhetstyperna äro av de mest skilda slag — från 4 rum och kök med jungfrukammare till enrumslägenheter med matvrå. Det som kanske frapperar mest, då man tittar på våningsplanerna, äro de goda garderobsutrymmena, en sak som man sannerligen inte är bortskämd med i vanliga fall, då det gäller moderna lägenheter. Vad sägs om en trerumslägenhet med icke mindre än fem garderober?

En typisk trerumslägenhet omfattar ett stort vardagsrum samt två mindre rum, jungfrukammare och väl tilltaget kök samt både kapprum och hall. Samtliga lägenheter äro försedda med inbyggda badkar och andra modernitet i badrummen, och luftkonditioneringsaggregat finnas också överallt. Samtliga fastigheter äro försedda med centralanten, vilket som bekant är till stor fördel för radiolyssnarna och skapar en i möjligaste mån störningsfri mottagning. Porttelefon installeras naturligtvis också liksom sopnedkast och i samtliga källarvåningar finnas moderna tvättmaskiner m. m. Man kan med andra ord säga, att dessa fastigheter bli så moderna och bekväma som man gärna kan tänka sig.

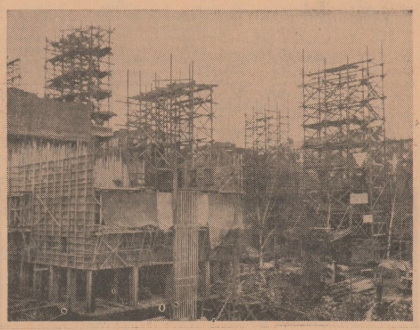
Det febrila byggnadsarbetet, så som det tar sig ut från Västerbron just nu.

KV. SYSTERN N:R 5

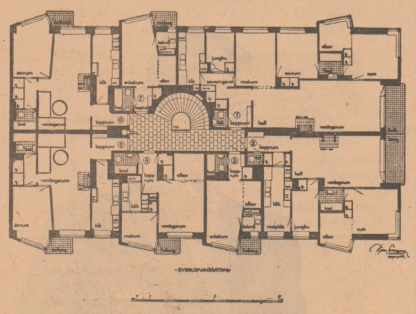

Ultramoderna våningar

5 rum o. kök, jungfruk., 3 rum o. kök, matvrå, jungfruk., 2 rum o. kök, 2 rum o. kök, matvrå, jungfruk., 1 rum o. kök, matvrå, enkelrum o. kokvrå. Färdigt för inflyttning den 1 oktober. Närmare upplysningar

Byggn.-firma Christoffersson & Johansson
Drottninggatan 15. Tel. 20 22 58.

KV. SYSSLOMANNEN 3

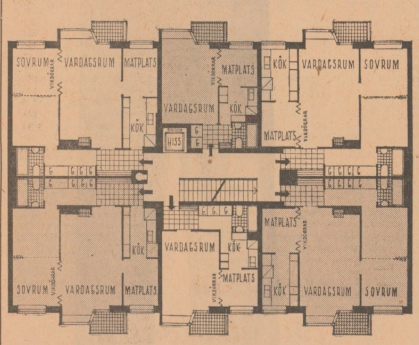

Charmanta våningar

2 rum o. kök, matplats, 1 rum o. kök, matplats. Lägenheterna äro ljusa och vackra med alla moderna bekvämligheter; dessutom finnes mellan sovrum och matrum vikdörrar. Färdigt för inflyttning den 1 oktober. — Närmare upplysningar

Byggnadsingeniör Ing. Sjölander,
Fridhemsgatan 13. Tel. 51 77 11.

Ingeniör H. BURGAZ nyb. 1 okt.
Kvart. Systern n:o 6.

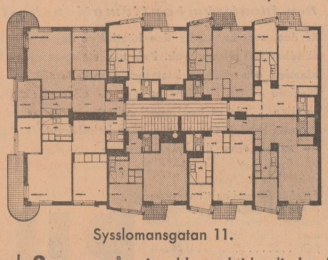

Sysslomansgatan 11.

1- och 2- rumsvån. inredda med tidsenlig komfort.

Uthyrningen sker genom
STOCKHOLM RUNT, Uthyrningsbyrå.
Birgerjarlsgatan 18. Tel. 60 70 08.

KV. SYSSLOMANNEN NR 2

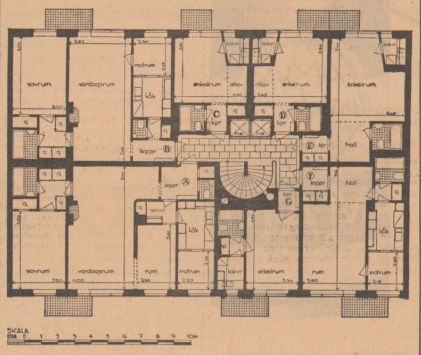

Att hyra 1:sta oktober

Rymliga, ljusa våningar, 3 rum o. kök, matrum, 2 rum o. kök, matrum, 1 rum o. kök, matrum, enkelrum o. kokvrå. Balkonger med enastående utsikt. Närmare upplysningar

Byggmästare J. E. Österling,
Bergsgatan 23. Tel. 51 49 73, 51 49 74.

KV. SYSSLOMANNEN NR 1

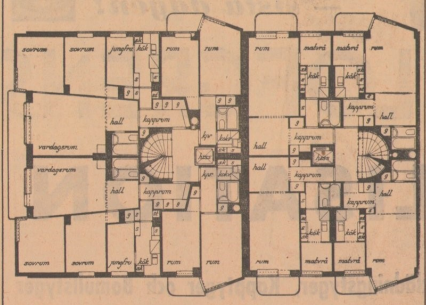

Hypermoderna våningar

om 4 rum och kök, 2 rum och kokvrå, 1 rum och kök, matvrå, hall. Alla nutida krav på bekvämlighet äro tillgodosedda. Närm. upplysningar

A. B. BYGGNADSARBETEN
Drottninggatan 14. Tel. 11 65 18, 21 14 18.

Nybyggnaden kv. SYSTERN N:R 5
(NORR MÄLARSTRAND 100)

5- och 3-rumsvåningar med jättesalong mot Riddarfjärden, 2-rumsvåningar i öster- eller västerläge med balkong o. hall (4×3), 1 rum o. kök med matrum (2.75×2.5), sovalkov (2.30×2), balkong o. 3 garderober. Ett fåtal enkelrum med ljus kokvrå, sovalkov och balkong. Ritningar, upplysningar genom

UTHYRNINGSBYRÅN VAKTEN,
Norrmalmstorg 1 (Citypalatset), 5 tr. höger, hiss. Tel. 11 17 34, 20 55 66.